



PANTALLAS, APUNTALAMIENTOS, ANCLAJES Y EXCAVACIONES DE TIERRAS EN LAS OBRAS DEL PROYECTO DE HOTEL, LOCAL COMERCIAL Y SÓTANOS PARA APARCAMIENTO EN LA CALLE CÓRCEGA 344-352 DE BARCELONA

OBJETO

Estas obras forman parte del proyecto que contempla la ejecución de un edificio destinado a hotel, local comercial y aparcamiento subterráneo.

La edificación se ejecuta en un solar que se encuentra entre medianeras, con una anchura de 66,4 m y una longitud de 40 m aproximadamente. El proyecto prevé la formación de seis plantas bajo rasante.

Los trabajos consisten en la ejecución de las pantallas, apuntalamientos, anclajes y excavaciones de tierras.

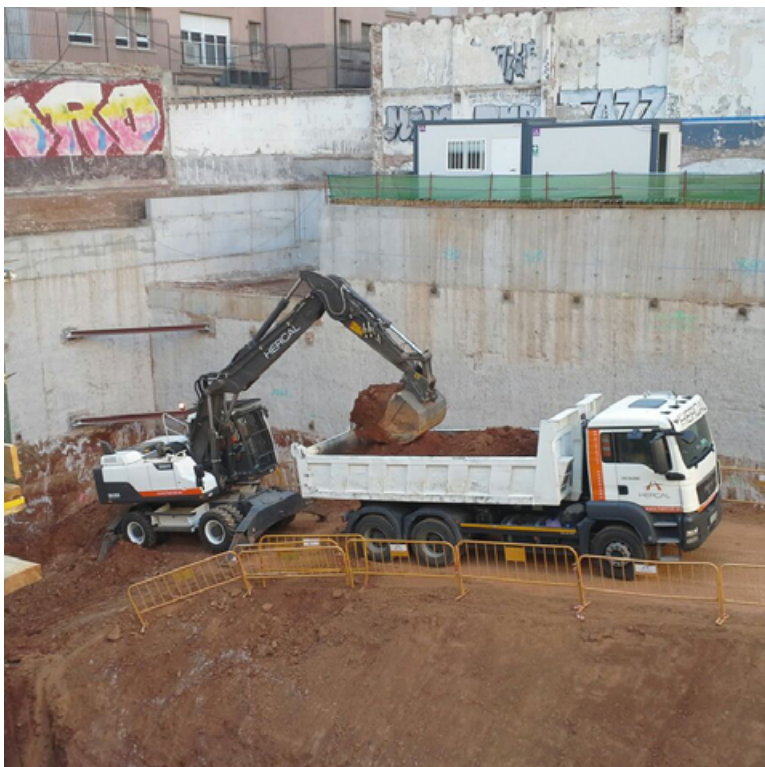

DATOS PRINCIPALES

Cliente:

Nuñez y Navarro

Año de ejecución:

2015